



e-sijad recaudación

El sistema permite la gestión recaudatoria completa de valores en período voluntario, apoyándose para ello en distintos subsistemas: gestión de recibos, intercambio con entidades financieras, gestión de notificaciones, gestión de listados, gestión de fallidos y gestión de cargos externos.

Características del sistema

- Gestión del histórico de movimientos de los recibos y de operaciones con los mismos.

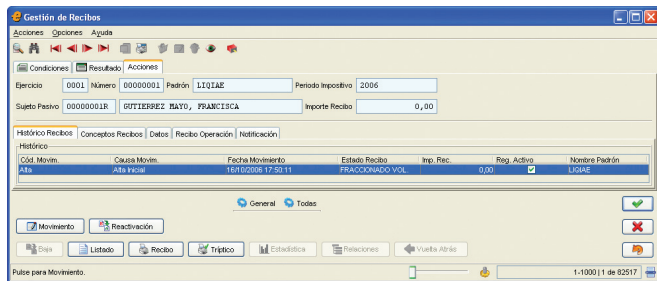

- Creación de nuevos estados y transmisiones directamente por el usuario.
- Configuración de pantallas por usuario.
- Enlace con el sistema contable.
- Códigos de barras para CSB60 en recibos, liquidaciones y notificaciones.
- Generación de estadísticas gráficas.
- Sistema de avisos: liquidaciones para pasar a ejecutiva, recibos que prescriben, etc.
- Consulta, listados e impresión de duplicados.
- Posibilidad de modificación y creación de plantillas por el usuario.

Gestión de recibos

- Gestión de cargos.
- Enlace contable: cargos, cobros, anulaciones, cobros duplicados, etc.
- Gestión de cobros por ventanilla.
- Gestión de domiciliaciones.
- Generación de aplazamientos y fraccionamientos.

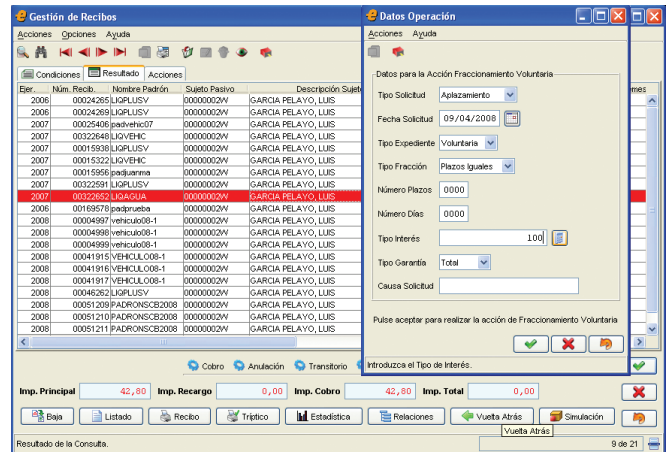

- Entregas a cuenta.
- Otras operaciones: suspensión, aplicación, modificación de la fecha límite, relaciones de recibos, etc.
- Gestión de cobros indebidos y devoluciones.
- Búsqueda y selección de recibos por múltiples criterios.
- Aplicación masiva de operaciones.
- Operación de vuelta atrás.
- Cuentas de recaudación, cierres periódicos y anuales.
- Pase a ejecutiva. Providencia de apremio.
- Fichero de intercambio con organismos de recaudación.

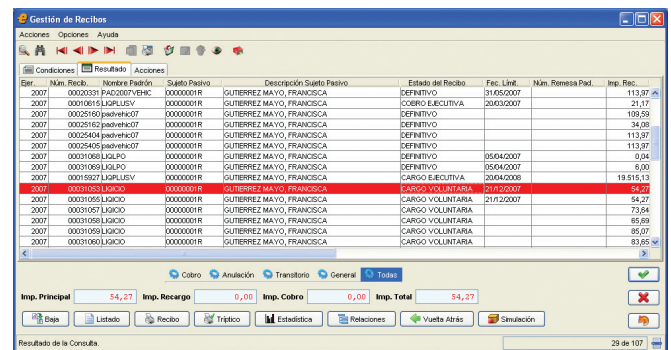

e-sijad recaudación

Intercambio con entidades financieras

- Generación, recepción y cobro CSB19 (domiciliaciones). Gestión de incidencias.

- Envío y recepción CSB60. Detección de cobros duplicados y alta de nuevas domiciliaciones.
- Generación de autoliquidaciones. Modalidad CSB60.
- Recepción manual de devoluciones CSB19 y cobros CSB60.

Gestión de notificaciones

- Emisión de notificaciones: liquidaciones, altas en padrón, providencia de apremio.

Ejer.	Exped.	Número	Fecha Notif.	Situación	Identificador del Notificado	Descripción de la Entidad	F
2007	0003	00000001	09/01/2007	Enviada	GUTIERREZ MAYO, FRANCISCA	ENTIDAD MUNICIPAL	2
2007	0003	00000011	18/04/2007	Enviada	GUTIERREZ MAYO, FRANCISCA	ENTIDAD MUNICIPAL	15
2007	0003	00000025	17/05/2007	Enviada	GUTIERREZ MAYO, FRANCISCA	ENTIDAD MUNICIPAL	0
2007	0003	00000029	12/07/2007	Enviada	GUTIERREZ MAYO, FRANCISCA	ENTIDAD MUNICIPAL	0
2007	0003	00000030	12/07/2007	Enviada	GUTIERREZ MAYO, FRANCISCA	ENTIDAD MUNICIPAL	3
2007	0003	00000094	02/03/2008	Recepcionada	GUTIERREZ MAYO, FRANCISCA	ENTIDAD MUNICIPAL	11

- Generación notificaciones al BOP y fichero.
- Generación de notificaciones individuales y colectivas.

- Emisión de notificaciones con códigos de barras.
- Utilización de lector de código de barras.
- Utilización de distintos domicilios de notificación.
- Actualización automática de la fecha de prescripción de los recibos.

Gestión de listados

- Generación de listados nominales o resúmenes utilizando multitud de condiciones de búsqueda.
- Generación de estadísticas gráficas.
- Generación de documentos de cuentas de gestión.
- Regeneración de movimientos diarios, mensuales y anuales.
- Emisión de trípticos.

Gestión de fallidos

- Control de contribuyentes fallidos.
- Aprobación de relaciones de fallidos.
- Rehabilitación de fallidos.

