

# e-sijad patrimonio

Patrimonio es el módulo de e-sijad encargado de los bienes, derechos y acciones que conforman el patrimonio de la entidad pública. En él se define un sistema flexible de clasificación de los bienes por epígrafes, pero adaptado a la normativa vigente. Permite además registrar las distintas operaciones realizadas sobre un bien a lo largo del tiempo y su enlace con el sistema de contabilidad.

## Características del sistema

- Posibilidad de instalación al margen del ERP completo, junto con el núcleo del sistema.
- Organización de los elementos patrimoniales en base a una estructura de epígrafes y sub-epígrafes.
- Definición de las ubicaciones de los bienes inventariados por organismos, edificios y áreas para la correcta localización de cada elemento.
- Gestión de histórico de operaciones sobre el elemento patrimonial.

Cuenta PGCP	Descripción Cuenta PGCP	Indeterminación
250	INVERSIONES FINANCIERAS PERMANENTES EN CAPITAL	<input type="checkbox"/>
251	VALORES DE RENTA FIJA	<input type="checkbox"/>
540	INVERSIONES FINANCIERAS TEMPORALES EN CAPITAL	<input type="checkbox"/>
541	VALORES DE RENTA FIJA A CORTO PLAZO	<input type="checkbox"/>

- Modificación y creación de formatos directamente por el usuario para la generación de fichas y etiquetas.
- Gestión de la documentación asociada a cada elemento patrimonial (escrituras, certificados, imágenes, ...).

## Gestión de epígrafes

- Estructura flexible y jerárquica de los epígrafes que permite la organización exhaustiva de los bienes.
- Posibilidad de definir un sistema de codificación propio.
- Clasificación de los epígrafes según naturaleza y régimen jurídico, tal y como establece la legislación vigente.
- Definición de las cuentas del plan general de contabilidad pública y plazos de amortización a aplicar a los bienes incluidos dentro del epígrafe.

Cuenta PGCP	Descripción Cuenta PGCP	Indeterminación
250	INVERSIONES FINANCIERAS PERMANENTES EN CAPITAL	<input type="checkbox"/>
251	VALORES DE RENTA FIJA	<input type="checkbox"/>
540	INVERSIONES FINANCIERAS TEMPORALES EN CAPITAL	<input type="checkbox"/>
541	VALORES DE RENTA FIJA A CORTO PLAZO	<input type="checkbox"/>

## Alta de bienes

- En función del régimen jurídico asociado al epígrafe al que pertenece cada elemento patrimonial, determina el conjunto de atributos disponibles para cada bien.

## e-sijad patrimonio

- Gestión de documentos asociados al bien y adquisición desde escáner.
- Gestión de las pólizas de aseguradoras contratadas por la entidad local.
- Cálculo de amortización para aquellos bienes afectos por depreciación, en función del valor del bien y de las tablas de amortización previstas para los bienes según epígrafe.

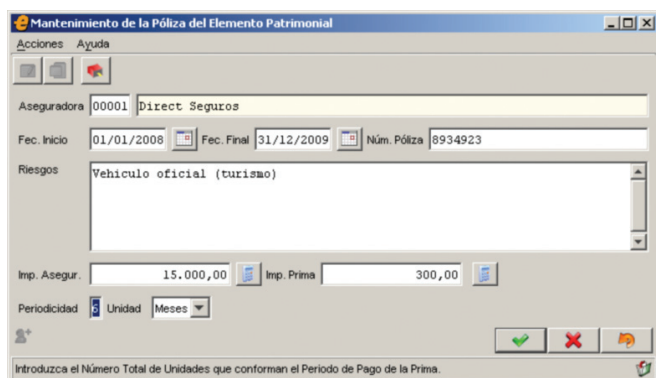

- Enlace con SIG, junto con un sistema propio de organización por edificios y áreas para la correcta localización de los bienes.

### Gestión de operaciones

- Control histórico de las operaciones realizadas sobre el bien, así como de la información relativa a dicha operación.
- Enlace con el sistema contable para aquellas operaciones que deban tener reflejo contable.
- Posibilidad de establecer una fecha de cierre del sistema de patrimonio, mediante la cual se establece un límite temporal respecto a las operaciones susceptibles de ser ejecutadas contra los bienes, no pudiendo ser imputadas éstas con fecha anterior a dicho límite.

### Procesos masivos

- Generación de movimientos contables para operaciones realizadas sobre bienes que deban tener reflejo contable.

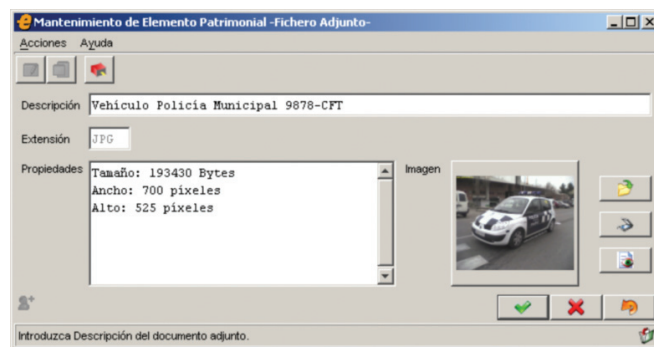

### Impresión de documentos

- Impresión de documentos relativos al bien (etiquetas identificativas, fichas, certificados de inscripción, ...).
- Listado de operaciones y bajas por intervalos de fechas.
- Generación de inventario de elementos patrimoniales por epígrafes.
- Posibilidad de obtener de forma independiente los bienes afectos al patrimonio municipal de suelo.

